

HafenCity Universität Hamburg (HCU)
Evaluationsbüro
Hebebrandstraße 1
22297 Hamburg

HCU | HafenCity Universität
Hamburg



Prof. Dr. Gernot Grabher

Sozioökonomie urbaner Milieus (SP-M09-0208_01_2)
Erfasste Fragebögen = 12



Globalwerte

| | | |
|------------------------------|--|-----------------|
| Planung und Darstellung | | mw=3.9 s=0.8 |
| Umgang mit Studierenden | | mw=3.9 s=0.9 |
| Interessantheit und Relevanz | | mw=3.7 s=0.7 |
| Schwierigkeit und Umfang | | mw=3.3 s=0.5 |

Auswertungsteil der geschlossenen Fragen

Legende

Fragestext

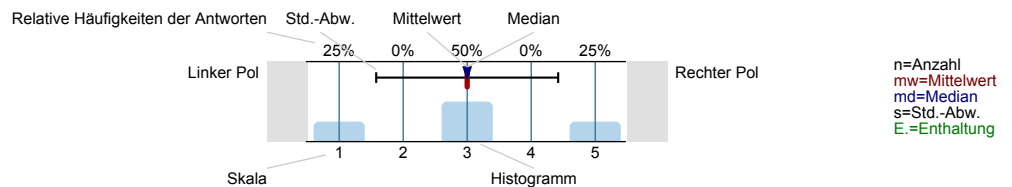

Bitte geben Sie an, inwieweit Sie den folgenden Aussagen über die Veranstaltung zustimmen.

| | | |
|---|--|--|
| <p>▪ Die Vorlesung verläuft nach einer klaren Gliederung.</p> | | <p>stimme überhaupt nicht zu ▼</p> <p>stimme voll ▼ zu</p> <p>n=9 mw=3.8 md=4 s=0.8</p> |
| <p>▪ Der /Dem Lehrenden scheint der Lernerfolg der Studierenden wichtig zu sein.</p> | | <p>stimme überhaupt nicht zu ▼</p> <p>stimme voll ▼ zu</p> <p>n=10 mw=3.9 md=4 s=0.9</p> |
| <p>▪ Der/Die Lehrende gestaltet die Vorlesung interessant.</p> | | <p>stimme überhaupt nicht zu ▼</p> <p>stimme voll ▼ zu</p> <p>n=10 mw=3.8 md=4 s=0.8</p> |
| <p>▪ Der/Die Lehrende nutzt die zur Verfügung stehende Zeit für das Wesentliche.</p> | | <p>stimme überhaupt nicht zu ▼</p> <p>stimme voll ▼ zu</p> <p>n=10 mw=3.8 md=4 s=1</p> |
| <p>▪ Der/Die Lehrende verhält sich den Studierenden gegenüber freundlich und respektvoll.</p> | | <p>stimme überhaupt nicht zu ▼</p> <p>stimme voll ▼ zu</p> <p>n=10 mw=3.8 md=3.5 s=0.9</p> |
| <p>▪ Der/Die Lehrende vermittelt, dass die Studierenden das Gelernte auch in anderen Fächern/Bereichen brauchen können.</p> | | <p>stimme überhaupt nicht zu ▼</p> <p>stimme voll ▼ zu</p> <p>n=10 mw=3.5 md=3.5 s=0.8</p> |

▪ Der/Die Lehrende macht Zusammenhänge deutlich.

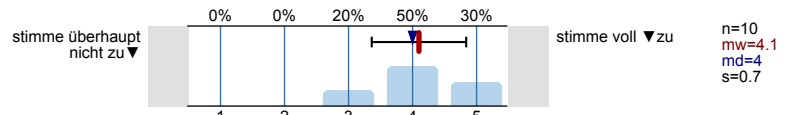

▪ Der/Die Lehrende drückt sich klar und verständlich aus.

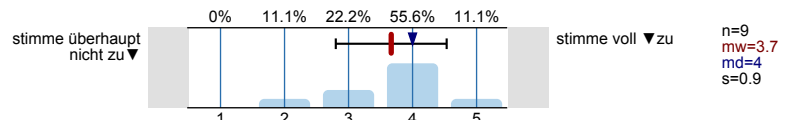

▪ Der/Die Lehrende geht auf Fragen und Anregungen der Studierenden ausreichend ein.

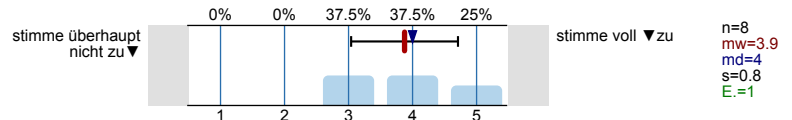

▪ Der/Die Lehrende verdeutlicht die Verwendbarkeit und den Nutzen des behandelten Stoffes.

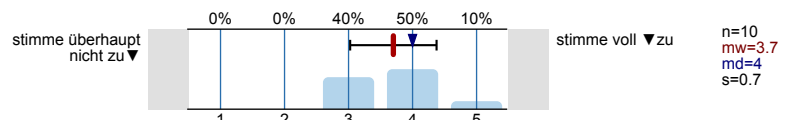

▪ Die Vorlesung gibt einen guten Überblick über das Themengebiet.

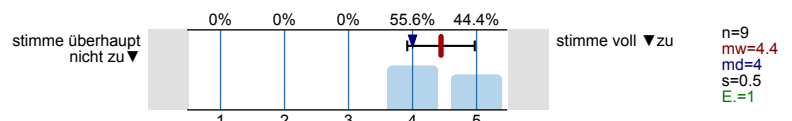

▪ Der/Die Lehrende fördert mein Interesse am Themengebiet.

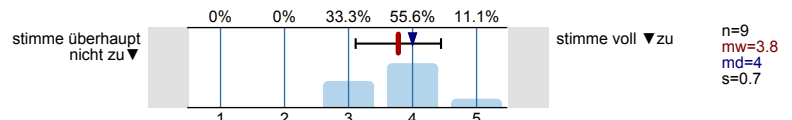

▪ Die Art, wie die Vorlesung gestaltet ist, trägt zum Verständnis des Stoffes bei.

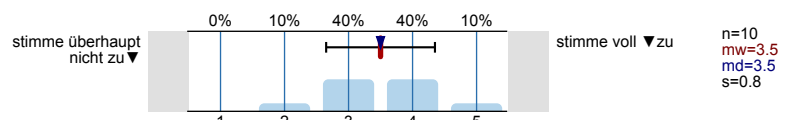

▪ Der Medieneinsatz (z.B. Folien, Präsentation, Tafel) durch den/die Lehrende ist hilfreich.

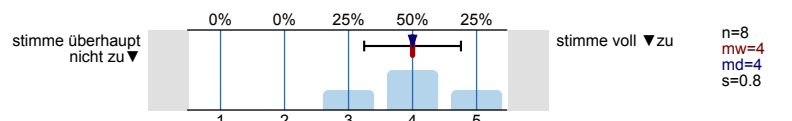

▪ Der/Die Lehrende setzt gute Hilfsmittel (z.B. Literaturliste, Skript) zur Unterstützung des Lernens ein.

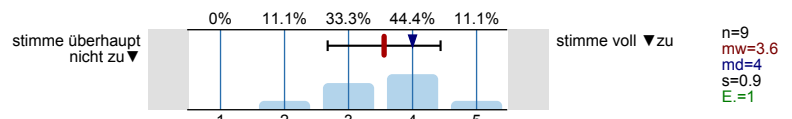

Der Stoffumfang der Vorlesung ist:

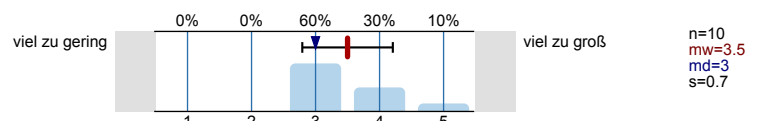

Die Schwierigkeit der Vorlesung ist:

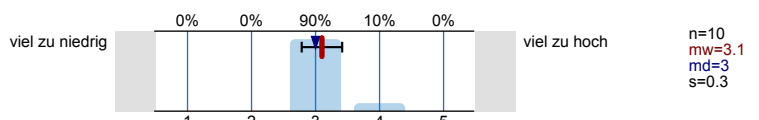

Das Tempo der Veranstaltung ist:

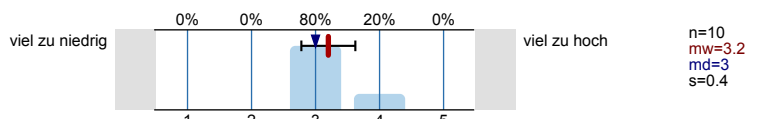

Mit den Rahmenbedingungen dieser Veranstaltung (Räumlichkeiten, Ausstattung, Zeiteinteilung, Temperatur- /Geräusch- / Lichtverhältnisse etc.) bin ich zufrieden.

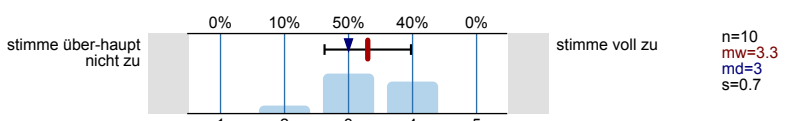

Welche "Schulnote" würden Sie der/dem Lehrenden als Veranstaltungsleiter/in geben?

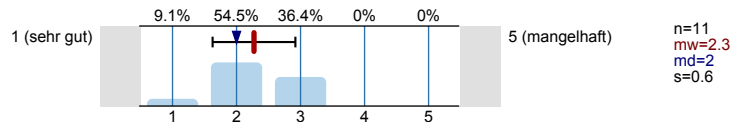

Welche "Schulnote" würden Sie der Veranstaltung insgesamt geben?

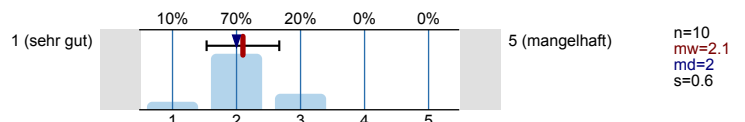

Wie viel haben Sie in dieser Veranstaltung gelernt?

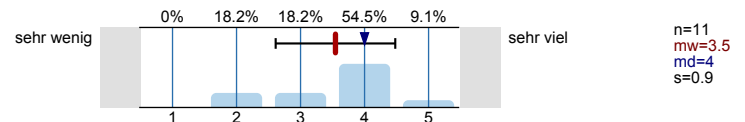

Wie groß war Ihr Interesse am Veranstaltungsthema vor Beginn der Veranstaltung?

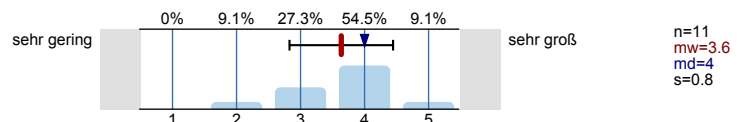

Was waren die Gründe für den Besuch der Veranstaltung? (Mehrfachantwort möglich)

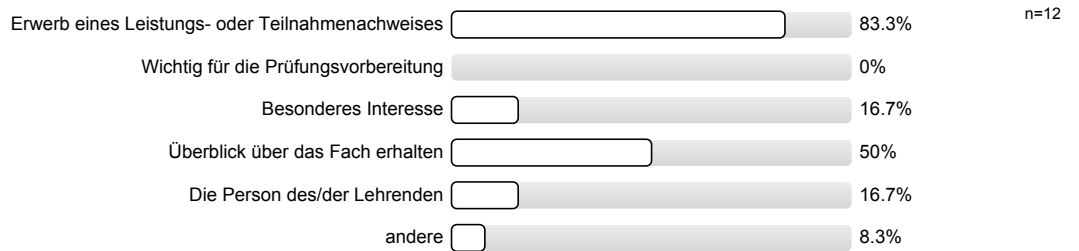

Wieviel Zeit wenden Sie im Durchschnitt pro Woche (außerhalb der Veranstaltung) für die Erarbeitung des Stoffes auf? (Angabe in Stunden; Bitte runden Sie)



An wie vielen Sitzungen der Veranstaltung haben Sie gefehlt?

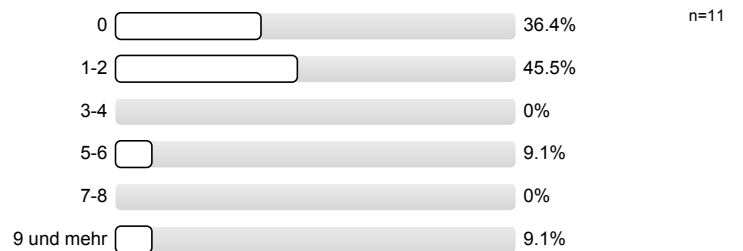

In welchem Studiengang sind Sie eingeschrieben?

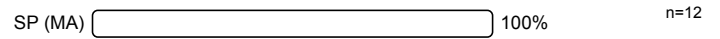

In welchem Fachsemester sind Sie gegenwärtig eingeschrieben?

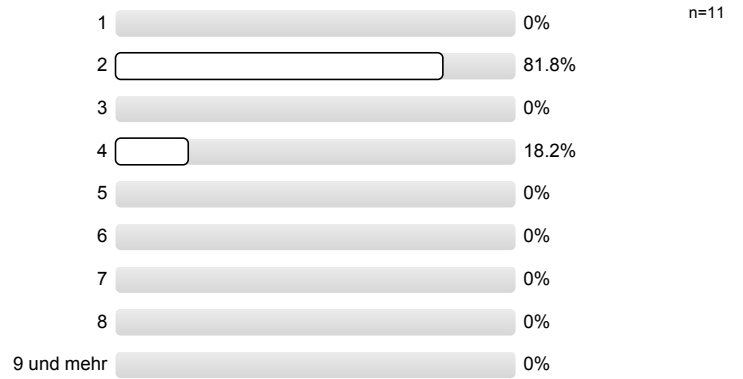

Ihr Geschlecht:



Profillinie

Teilbereich: SP-M
 Name der/des Lehrenden: Prof. Dr. Gernot Grabher
 Titel der Lehrveranstaltung: Sozioökonomie urbaner Milieus
 (Name der Umfrage)

Bitte geben Sie an, inwieweit Sie den folgenden Aussagen über die Veranstaltung zustimmen.



Auswertungsteil der offenen Fragen

Bitte geben Sie an, inwieweit Sie den folgenden Aussagen über die Veranstaltung zustimmen.

Was gefällt Ihnen an dieser Veranstaltung besonders gut? (*Bitte schreiben Sie in Druckbuchstaben*)

- Der Dozent ist sehr gut vorbereitet, vermittelt eine Kompetenz und ist sprachlich sehr versiert.
- Der Titel & Die Texte
- Fachliche Kompetenz des Dozenten.
- Kombination aus 2 Vorlesungen mit Prof. Dr. Breckner zusammen
- Mir gefällt die Art und Weise wie Herr Grabher die Vorlesung hält, wenn Zeit ist durch Sonderkurzreferate ergänzt.
- Verbindung zwischen beiden Veranstaltungen
- siehe Prof. Breckner-Bogen

Was gefällt Ihnen an dieser Veranstaltung weniger gut? Haben Sie Anregungen oder Verbesserungsvorschläge?

- 2 Referate für das Modul sind zu viel, weil beide auch im Beginn der Vorlesungszeit liegen. 1 für beide Veranstaltungen hätte gereicht.
- Die Verknüpfung des Ökonomischen mit dem Soziologischen sollte mehr dargestellt werden.
- Fehlende Einordnung der Inhalte in das gesamte Gebiet d. Stadtplanung. Fehlende Übertragbarkeit für die Praxis.
- Kooperation mit Breckner bevor die Forschung beginnt, gemeinsame Vorlesung [je 1 Studentenreferat pro Fach pro Vorlesung, die in direktem Zusammenhang steht!
- Präsentationen, Präsentationen; Mehr themengebundene Diskussionen weniger Studierenden Referate
- siehe Prof. Breckner-Bogen